

-  Area fluviale
-  Rischio moderato (R1)
-  Rischio medio (R2)
-  Rischio elevato (R3)
-  Rischio molto elevato (R4)

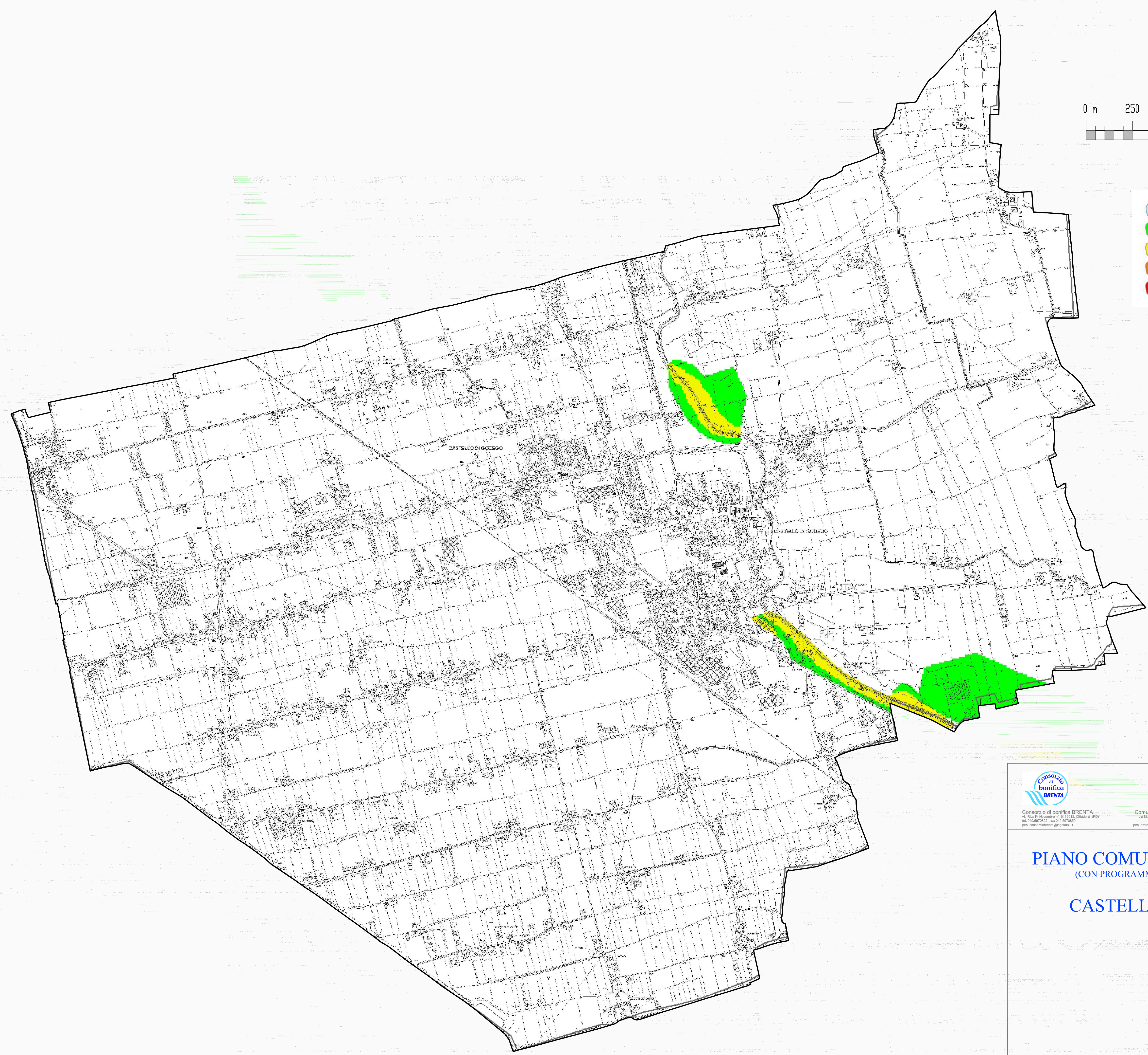



Consorzio di bonifica BRENTA  
Via M. Rossi 10 - 31043, Godego (TV)  
Tel. 0423.761002 - fax 0423.761000  
PEC: consorzio@bonificabrenta.it



Comune di CASTELLO DI GODEGO  
Via Manzoni 12 - 31043, Castello di Godego (TV)  
Tel. 0423.761111 - fax 0423.761100  
PEC: comune@comune.castellodegodego.tv.it



Consorzio di bonifica PIAVE  
Via S. Maria 1 - 31044, Montebelluna (TV)  
Tel. 0423.20111 - fax 0423.201100  
PEC: consorzio@bonificapiave.it

## PIANO COMUNALE DELLE ACQUE

(CON PROGRAMMAZIONE DEGLI INTERVENTI)  
DI  
CASTELLO DI GODEGO

TITOLO ELABORATO			CODICE ELABORATO	SCALA
CARTA DEL RISCHIO IDRAULICO DA P.G.R.A. (estratto da cartografia P.G.R.A. 12/2021)			<b>B.10e</b>	1:10.000
REVISIONE	DATA	MOTIVO		
02	04/2022	Emissione Finale		
01	02/2022	Prima Emissione		
ESEGUITO	VERIFICA TECNICA	VERIFICA SICUREZZA	APPROVATO	
G.R.	G.R./G.Z.	G.R./G.Z.	G.Z.	

PROGETTAZIONE: ST di Ing. Gabriele Zen, Via S. Maria 1 - 31044, Montebelluna (TV) - Tel. 0423.20111 - Fax 0423.201100 - PEC: consorzio@bonificapiave.it

Revisione 01/04 - 11/04/2022

Revisione 01/04 - 11/04/2022