

SOTTOBACINO 01
 Territorio del Comune di Castello di Godego postonata ad est del Muson ed a nord di via San Pietro. Urbanizzazione non trascinabile solo lungo la viabilità principale. Presenza di terreni discretamente permeabili e drenaggio garantito da alcune rogge minori (Al Ro, Ca' Miane) tutte afferenti lo scolo Averle. Aree in buone parte allo stato agricolo, con terreni relativamente permeabili.

SOTTOBACINO 03
 Territorio urbanizzato in modo significativo lungo la viabilità principale (196 ha circa). L'area presenta terreni fortemente permeabili. Il drenaggio è costituito in maniera trascinabile dalle reti di fognatura urbana (con scarico nel Musonello e localmente nel Muson). La maggior parte dell'acqua di pioggia viene assorbita per infiltrazione nel sottosuolo. La rete "naturale" a pelo libero è praticamente assente e la presenza di fossati o scoline è limitata al presidio stradale ovvero a vecchie caralette di irrigazione abbandonate.

SOTTOBACINO 06
 Circa 281 ha urbanizzati in modo significativo solo lungo la viabilità principale. L'area presenta terreni molto permeabili. Il drenaggio è costituito in maniera limitata dal sistema delle rogge Sabi e Lugana e dalla caraletta irrigua Giustiniana (lo scarico finale è in ogni caso il torrente Brenton), ma la maggior parte dell'acqua di pioggia viene assorbita per infiltrazione nell'immediato sottosuolo. La rete di drenaggio "naturale" è praticamente assente; la presenza di fossati e scoline è quasi sempre limitata al presidio stradale ovvero a vecchie caralette di irrigazione abbandonate e comunque prive di continuità idraulica.

SOTTOBACINO 02
 Estensione circa 90 ettari; poco urbanizzato. Comprende il territorio comunale in sinistra Muson che non scarica al torrente Averle. Sono presenti terreni permeabili e il drenaggio è garantito soprattutto dalla capacità di infiltrazione del suolo. Limitatamente alla parte edificata lo scarico avviene prevalentemente verso scoline stradali o verso il Musonello o nel fiume Muson. La "rete naturale" è rarefatta o assente.

SOTTOBACINO 04
 Circa 80 ettari con forte urbanizzazione a nord della ferrovia. L'area presenta terreni permeabili in modo non trascinabile e il drenaggio è costituito soprattutto dalla capacità assorbimento per infiltrazione da parte del suolo. Limitatamente alla parte urbanizzata, dotata di fognature, lo scarico avviene verso scoline stradali o verso il torrente Brenton. La rete di drenaggio "naturale" è assente (anche nella parte agricola). La presenza di fossati e scoline è quasi sempre limitata al presidio stradale.

SOTTOBACINO 05
 Estensione circa 28 ettari; poco urbanizzato. La zona scarica al sistema idrografico del Muson Vecchio. Sono presenti terreni permeabili in modo non trascinabile e il drenaggio è garantito soprattutto dalla capacità di infiltrazione del suolo.

SOTTOBACINO 07
 Circa 670 ha urbanizzati in modo significativo lungo la viabilità principale. Comprende buona parte del territorio di Castello di Godego a sud della rogge Garzona ed a ovest del torrente Muson (la Garzona è l'ultima rogge irrigua con scarico diretto nel Brenton). L'area presenta terreni permeabili in modo non trascinabile e il drenaggio è costituito soprattutto dalla capacità di infiltrazione del suolo. Limitatamente alla parte urbanizzata, dotata di fognature, lo scarico avviene verso scoline stradali o verso le rogge Alessia, Moranda e Brentellona. La rete idraulica naturale è assente (tutte le rogge citate sono state costruite dall'uomo soprattutto con finalità irrigue); la presenza di fossati e scoline è quasi sempre limitata al presidio stradale ovvero a quello che resta di vecchie caralette di irrigazione comunque prive di continuità idraulica. Ciò che resta degli scarichi residui delle caralette irrigue Alessia, Moranda e Brentellona, ovvero ciò che le citate caralette riescono a convogliare in situazione di forte precipitazione, drena al sistema del Muson Vecchio attraverso gli scoli Acqualunga e Moranda Toso (fuori dal territorio comunale).

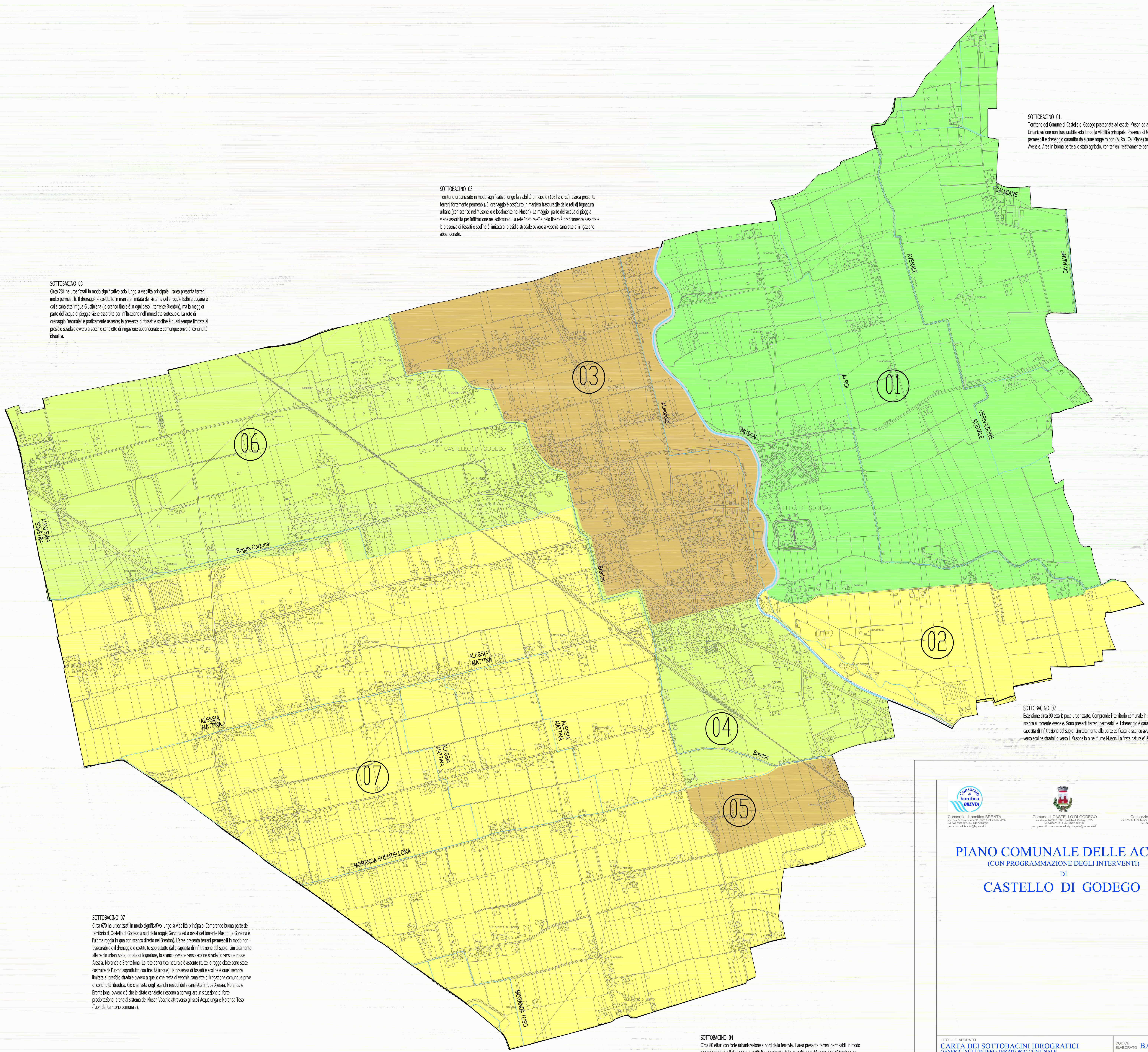



Consorzio di bonifica BRENTA
via S. Maria Maddalena, 100 - 31044 Godego (TV)
 tel. 0423/86222 - fax 0423/86223
 email: consorzio@bonificabrenta.it



Comune di CASTELLO DI GODEGO
Via S. Maria Maddalena, 100 - 31044 Godego (TV)
 tel. 0423/86222 - fax 0423/86223
 email: comune@comune.castellodegodego.tv.it



Consorzio di bonifica PIAVE
via S. Maria Maddalena, 100 - 31044 Godego (TV)
 tel. 0423/86222 - fax 0423/86223
 email: consorzio@bonificapiave.it

PIANO COMUNALE DELLE ACQUE (CON PROGRAMMAZIONE DEGLI INTERVENTI) DI CASTELLO DI GODEGO

TITOLO DI ELABORAZIONE CARTA DEI SOTTOBACINI IDROGRAFICI GENERICI SULL'INTERO TERRITORIO COMUNALE			CODICE ELABORAZIONE B.06A	SCALA 1:7.500
REVISIONE	DATA	MOTIVO		
03	08/2022	Prima emissione		
02	04/2022	Emissione Finale		
01	02/2022	Prima Emissione		
ESEGUITO	VERIFICA TECNICA	VERIFICA SICUREZZA	APPROVATO	
G.R.	G.R./G.Z.	G.R./G.Z.	G.Z.	



PROGETTAZIONE:
 01 01 Ing. Gabriele Zivi
 02 02 Ing. Gabriele Zivi
 03 03 Ing. Gabriele Zivi
 04 04 Ing. Gabriele Zivi
 05 05 Ing. Gabriele Zivi
 06 06 Ing. Gabriele Zivi
 07 07 Ing. Gabriele Zivi